

Ensemble



Gazette municipale de Sauvignac de L'Isle

Hiver 2014

N° 1

Entre vignoble et rivière

Zoom sur
L'ÉCOLE ET
LES RYTHMES
SCOLAIRES

EN SAVOIR PLUS P.7-8



Françoise Cartron Vice Présidente du Sénat, Alain Marois Vice Président du Conseil Général inaugurent la nouvelle cour de l'école



Les membres du Conseil Municipal aidés par des bénévoles restaurent la salle du Conseil et le hall d'entrée de la Mairie



Début de l'accessibilité de la Mairie et de la salle des fêtes



Première exposition dans la salle du Conseil



Mise en conformité du chauffage de la salle des fêtes
Pose de deux pompes à chaleur



Dossier
RENCONTRE AVEC
VOS NOUVEAUX ELUS

Le personnel municipal

Service administratif



Lise BLANCHOU



Margot Vergez-Bicat

Service restauration



Annie Lamant

Service entretien



Catherine Pont

Service garderie et périscolaire



Vanessa Lestideau

Service Technique



Jacques Artola



Alain Picaud

Horaire d'ouverture de la Mairie :

Lundi, Mardi, Jeudi et Vendredi de 14h00 à 17h30

Tous les matins uniquement sur RDV

Secrétariat Tel: 05.57.84.25.90

mail: mairie-de-savignac@wanadoo.fr

La Mairie sera fermée les vendredis 26 décembre 2014

et 2 janvier 2015

Informations municipales

Le nouveau Conseil Municipal



Le Maire



Chantal GANTCH

Les Adjoint-e-s



Véronique CHENAL



Eric BINET



Muriel GABRIEL

Les Conseiller-e-s Municipaux



Jean AUBRY



Aurélie CELLIER



Béatrice DE JESSE



Eric FRON-ORTIN



Thibault FUGIER



Ghyslaine LALANNE



Francine LOTTE



Laurent MEYNIER



François PURGUES



Antoine ROUGIER



Joël VERDIER

Les commissions



Toutes les commissions sont présidées par le Maire, Chantal GANTCH

Commissions	Vice-Président-e	Membres
Fiscalité/Budget	Muriel GABRIEL	Éric BINET Véronique CHENAL Aurélie CELLIER Laurent MEYNIER
Appel d'offres	Muriel GABRIEL	Laurent MEYNIER Joël VERDIER François PURGUES Antoine ROUGIER
Education Scolaire	Véronique CHENAL	Aurélie CELLIER Éric FRON-ORTIN Ghyslaine LALANNE Francine LOTTE Antoine ROUGIER
Urbanisme	Éric BINET	Jean AUBRY Thibaut FUGIER Laurent MEYNIER Joël VERDIER
Voirie/Bâtiments communaux	Éric BINET	Jean AUBRY Thibaut FUGIER, Laurent MEYNIER Joël VERDIER
Citoyenneté	Véronique CHENAL	Éric BINET Aurélie CELLIER Éric FRON-ORTIN François PURGUES
Solidarité	Véronique CHENAL	Béatrice DE JESSE-LEVAS Ghyslaine LALANNE Francine LOTTE François PURGUES
Vie associative Culture	Thibaut FUGIER	Eric BINET Véronique CHENAL Aurélie CELLIER François PURGUES
Communication	Aurélie CELLIER	Eric BINET Béatrice DE JESSE-LEVAS Antoine ROUGIER
Cimetière	Éric BINET	Muriel GABRIEL Jean AUBRY Francine LOTTE Joël VERDIER

Communauté d'agglomération du Libournais (CALI) :

Chantal GANTCH : Membre communautaire titulaire Suppléante : Véronique CHENAL

Syndicat Intercommunal d'Eau Potable et d'Assainissement du Nord Libournais :

Titulaires : Éric BINET et Antoine ROUGIER Suppléants : Thibaut FUGIER et Joël VERDIER

Syndicat Départemental d'Énergie Électrique de la Gironde (S.D.E.E.G) :

Titulaires : Laurent MEYNIER Suppléant : Éric BINET

Syndicat Intercommunal d'Études, de Travaux et d'Aménagement de la Vallée de l'Isle :

Titulaires : Éric BINET et Thibaut FUGIER Suppléant : Éric FRON-ORTIN

Syndicat Intercommunal d'Aménagement de la Saye, du Galostre et du Lary :

Titulaires : Antoine ROUGIER et Joël VERDIER Suppléant : Éric BINET

Syndicat du Chenil du Libournais (S.I.V.U) :

Titulaires : Béatrice DE JESSE-LEVAS Suppléante : Francine LOTTE

Correspondants Défense : Éric BINET et Jean AUBRY

Centre Communal d'Action Sociale

Francine LOTTE *Déleguée à l'action sociale*

Une permanence est assurée tous les mercredis de 14h30 à 17h



Un CCAS est institué de plein droit dans chaque commune.
 C'est un organisme distinct de la Mairie.
 Il anime une action générale de prévention et de développement social dans la commune.
 Il assure différentes missions directement orientées vers la population : aide et accompagnement pour les personnes âgées ou handicapées, les enfants et familles en difficulté, lutte contre les exclusions...
 Il participe à l'instruction des demandes d'aide sociale et les transmet aux autorités ayant le pouvoir de décision (Conseil général, préfecture, sécurité sociale...)
 Il peut être enfin délégataire de compétences sociales globales sur le territoire communal par convention avec le Conseil général.

Le CCAS est administré par un conseil d'administration*, présidé par le Maire

*** Composition du Conseil d'Administration du CCAS**

- | | |
|--------------------------------|-----------------------------|
| Madame Chantal GANTCH | - Madame Chantal FONTARNOU |
| Madame Francine LOTTE | - Monsieur François BOUCHET |
| Madame Béatrice DE JESSE LEVAS | - Madame Micheline MALLARD |
| Monsieur François PURGUES | - Madame Nicole ARRIAILH |



Cérémonie du 8 mai 2014



Commémoration du 11 novembre 2014



Réunion Associations des Maires du Canton



Halloween 2014 à la Mairie

L'ÉCOLE

Une nouvelle cour, une nouvelle institutrice et un nouveau projet !

Cette année, les élèves de l'école élémentaire et leur maîtresse, Mmes Castet, Demiautte et Rizzetto mettent l'accent sur la citoyenneté et l'éco-citoyenneté.

Entre autres, une visite au centre de recyclage de Saint Denis de Pile et une sensibilisation au tri des déchets avec des intervenants du SMICVAL a été faite au sein de l'école.

Un voyage à Paris en fin d'année scolaire est aussi prévu pour aller découvrir la ville, ses chefs d'œuvres et le Sénat à la suite de l'invitation de Mme Cartron ! Le bénéfice de différentes actions (comme celle de la vente de chocolats) menées tout au long de l'année avec les élèves permettra de diminuer le coût demandé aux familles pour ce séjour.

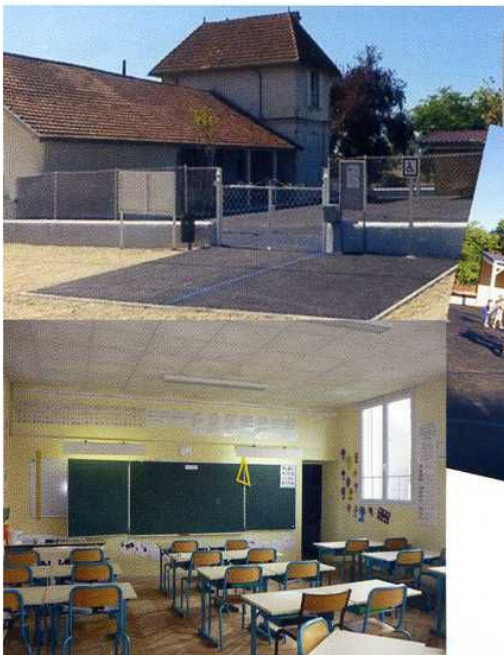

L'équipe enseignante.



Rythmes scolaires

Dès la rentrée scolaire 2014-2015, la semaine de 4 jours et demi est mise en place.

Cette réforme des rythmes scolaires a pour premier but d'équilibrer les temps où l'enfant est en situation d'apprentissage.

La municipalité a souhaité proposer des activités de qualité et diversifiées – danses du monde, lecture-écriture, expression, éveil corporel, ludothérapie – avec des groupes de moins de 20 élèves.

Le transport scolaire est maintenu tous les jours de la semaine matin et soir, ainsi que la garderie.



« Parce que la réussite scolaire constitue notre priorité, soyez assurés de notre engagement et de notre mobilisation afin de garantir le succès de cette réforme essentielle pour nos enfants. »

TRAVAUX

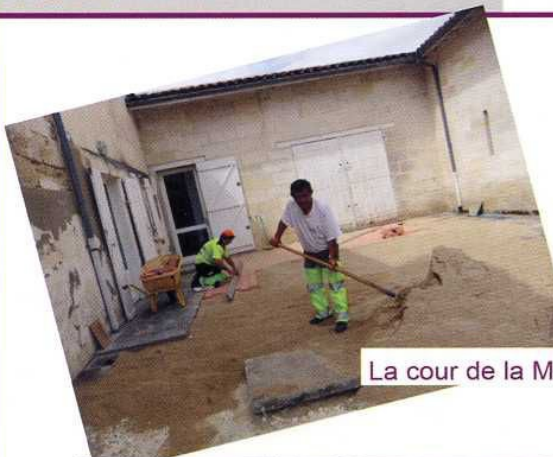

La cour de la Mairie et de la salle des fêtes



Nouveau chauffage de la salle des fêtes



Radiateurs changés Mairie



Ecole Local poubelles créé



Ecole portes des placards changés



Sécurisation parking école



Sécurisation de la zone de jeux



Couloir refait et aménagé



Signalétique village



L'épaveuse a nécessité deux importantes réparations pour un coût de 4700 euros

L'Amicale des propriétaires Terriens

La chasse de tous les gibiers autorisés,
L'organisation de battues au sanglier et au chevreuil,
Les lâchers de gibier 7 fois par an,
L'organisation d'un banquet annuel.

Repas de la chasse
Le dimanche 1er mars 2015

Composition du bureau

Président Sébastien ASTARIE
Vice -Président Pierre CHAIGNAUD
Trésorier Olivier GIL
Trésorier-adjoint Joël HEE
Secrétaire Michel FONTARNOU
Secrétaire-adjoint Denis ROSSIGNOL

L'Atelier d'Alizarine



Prochaine exposition les 24/25/26/avril /2015

Composition du bureau

Présidente Evelyne Barrat
Trésorière Nicole Hue
Secrétaire Maryse Villain

Tous les lundis et mardis

de 14h à 18h

Salle communale des associations

Descend Danse

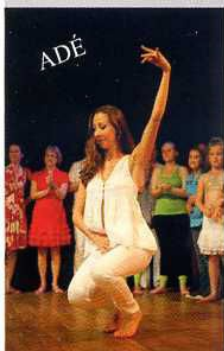

ADÉ

Tous les MERCREDIS :

16H00-16H45 : Danses du monde petits
16H45-17H30 : Hip Hop petits
17H30-18H30 : Hip Hop moyens
18H30-19H30 : Hip Hop ados-adultes
19H30-20H30 : Danses du monde grands
20H30-22H00 : Danses du monde adultes

Tous les JEUDIS :

18H00-19H00 : Danses du monde moyens
19H00-20H30 : Salsa débutants / intermédiaires
20H30-22H00 : Salsa intermédiaires / avancés



Composition du bureau

Présidente Alice LABORDE
Vice-présidente Laurence GODARD-DEBIZET
Trésorière Sophie PIGAT
Secrétaire Régine DOILLON

Savignac en Fêtes



REPAS à thème
Février 2015

Composition du bureau

Président Jacques Artola
Vice-Président Nicolas Lavaye
Trésorière Muriel Gabriel
Trésorier-adjoint Laurent Carpentier
Secrétaire Danielle Basset

Les Vieilles Pierres



Composition du bureau

Président Michel Fontarnou
Vice-Présidente Anne Fugère
Trésorière Marina Liscaris
Trésorière-adjointe Simone Bossuet
Secrétaire Agnès Pascal
Secrétaire-adjointe MC Thomasson

Les membres du bureau remercient les Savignacaises et les Savignacais adhérents à l'association ainsi que tous ceux qui, par leur participation aux différentes manifestations, par l'achat des produits proposés à la vente lors de ces manifestations, contribuent à la bonne santé des "Vieilles Pierres" et nous encouragent dans notre objectif de poursuivre la rénovation du petit patrimoine local.

En tant que président, je tiens personnellement à remercier les adhérentes qui ne ménagent pas leur peine pour confectionner, à leur frais, des gâteaux divers à chaque manifestation et pour s'occuper de leur vente.

Merci à tous les membres du bureau, à notre doyenne Annie et notre doyen Christian. Merci également à Marina, Agnès, Chantal, Simone, Catherine, Marie-Claude, Annette, et Dominique, Bernard, Jean-Pierre, Jacki, Yves.

Merci enfin au Conseil Municipal pour la subvention qu'il nous a attribuée.

Fontarnou Michel Président de l'association

Info pratique :

* Le Centre Routier du Libournaise (Conseil Général)	05.57.49.82.50
* D.D.T.M.(ex D.D.E.)	05.57.55.68.50.
* ERDF Dépannage électricité	09.72.67.50.33
* AGUR St Denis de Pile Bayonne	05.57.51.47.16 0820.027.057
* SIEPA	05.57.69.20.55
* La CALI	05.57.25.01.51.
* SMICVAL	05.57.5539.79.
* Déchèterie St Denis de Pile	05.57.84.74.01.

**Frelons asiatiques:
destruction des nids**
M Jean Paul ROUSSELIN
(apiculteur)
tel 05.57.74.27.16
Portable 06.60.94.93.75



RAPPEL

Le camion robot ne peut prendre votre bac marron que s'il est placé numéro face à la route distant de 50cm du bord de la route et d'une autre poubelle.



Aucune poche hors container ne sera collectée

Pour des raisons évidentes de sécurité et de respect du code de la route le camion ne pourra plus effectuer de marche arrière.

Une lettre de la Mairie sera envoyée aux administrés concernés

Inscription sur les listes électorales

Pour voter en 2015, il faut être inscrit sur les listes électorales

Pour pouvoir voter aux élections départementales de mars 2015 et aux élections régionales (prévues en décembre 2015), les citoyens français doivent être inscrits sur les listes électorales au plus tard **le 31 décembre 2014** (même si, dans certains cas particuliers, l'inscription reste possible lors de l'année de l'élection).

Les personnes déjà inscrites n'ayant pas déménagé, n'ont aucune démarche à faire.

Pour les **jeunes de 18 ans**, l'inscription est automatique.

Pour les **personnes ayant déménagé**, une **nouvelle inscription sur les listes électorales** est nécessaire : elle fait l'objet d'une démarche volontaire, à effectuer au plus tôt.

L'inscription sur les listes électorales est possible selon 3 modalités :

soit en se rendant à la mairie avec les pièces exigées (formulaire d'inscription, pièce d'identité et justificatif de domicile),

soit par courrier en envoyant sans tarder à la mairie le **formulaire d'inscription**, une photocopie d'une pièce d'identité et d'un justificatif de domicile,

soit par internet, dans certaines communes, en utilisant le **téléservice proposé par mon.service-public.fr**.

Recensement militaire



Les jeunes filles et garçons âgés de 16 ans doivent se présenter à la mairie de leur domicile dans les deux mois qui suivent la date de leur anniversaire.

Pour effectuer cette inscription, ils doivent fournir le livret de famille des parents, un justificatif de domicile des parents, ainsi que leur carte nationale d'identité en cours de validité.

Etat civil

Naissances

Stella, Letizia VERARDO née le 26 février 2014 à Libourne
Renèsme, Lindsey SAUBUSSE née le 29 avril 2014 à Libourne
Julia, Sonia, Christiane FERRARI née le 17 juin 2014 à Libourne
Téa FUGIER née le 4 juillet 2014 à Libourne

Mariages

Christian MARCHIVE - Sylvie BARRIERE 17 mai 2014
Hervé, Gilles MARTIGNONI - Nadia GUICHARD 12 juillet 2014
Hamid RAFIA - Angélique DUPLESSY 13 septembre 2014

Décès

Guy GROLLIER le 13 janvier 2014
Marie Antoinette GARCEAU le 6 mai 2014
Pierre MESTADIER le 15 septembre 2014

Tarifs communaux

Location du foyer communal

Savignacais : 150€

Hors commune : 350€

Cantine scolaire.

Tarif ticket : 2,20 euros

Garderie scolaire

Tarif à la demi journée : 1€

Tarif à la journée: 2€

Carte occasionnelle 5€

Horaires de la garderie

7 h30 -9h 16h30-18h30

Pas de garderie le mercredi midi

Téléphone : 05.57.84.92.56



L'Association du Tennis Club créée en 1992 s'est trouvée dans l'obligation d'interrompre ses activités. Elle a souhaité que celles-ci, qu'elle exerçait par délégation de la commune, soient reprises par la municipalité.

Nous allons donc mettre en place un dispositif permettant aux Savignacaises et Savignacais d'accéder au court selon des modalités pratiques.

Merci aux multiples possesseurs de la clé de bien vouloir la ramener au secrétariat de la Mairie.



2015

Le Maire et le Conseil Municipal
vous invitent à la cérémonie des vœux

Samedi 24 janvier 2015

16h30

à la salle des fêtes communale

Un moment de partage convivial vous sera offert

bonnes fêtes

